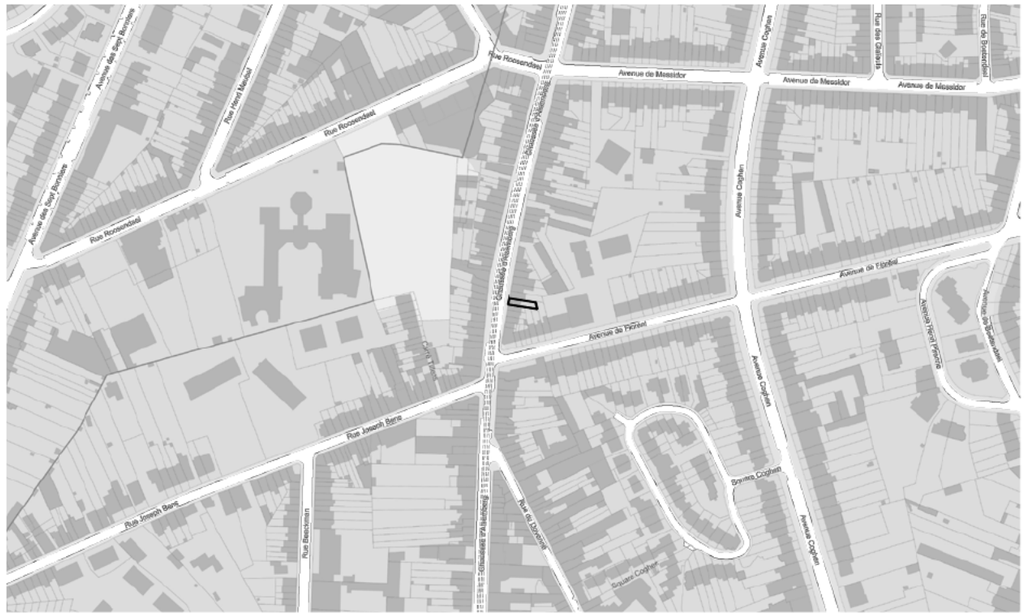

Plan de situation: 1/5000



Plan de situation: 1/750

[redacted]

[redacted]

[redacted]

B 01-09-2026 Modification suite à ARI
A 01-06-2026 Introduction permis

[redacted]

MAITRE DE L'OUVRAGE

375
ALSMBRGIA
Division d'une maison unifamiliale
Chaussée d'Alsemberg n°540 - 1180 Bruxelles

BUREAUX D'ETUDES

INDICE DATE DESCRIPTION

ECHELLE GRAPHIQUE
0 0.5 1 5 m

PHASE PU ECHELLE
Situation existante
Plan de situation & implantation

DATE 2026 09 01 INDICE B PLAN N°
03

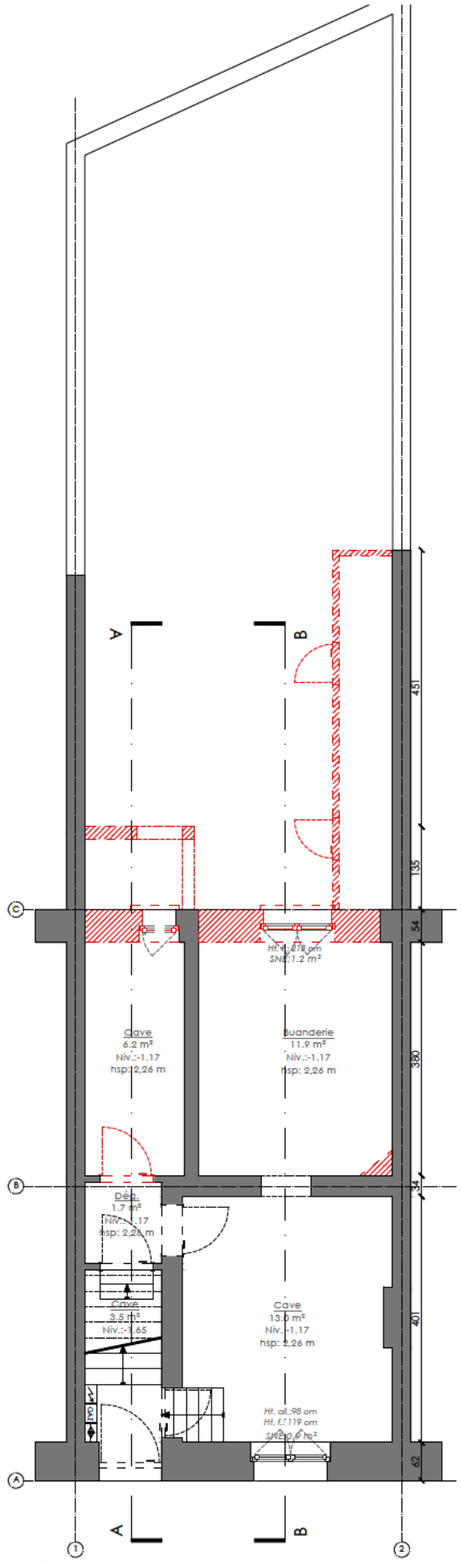

Cave

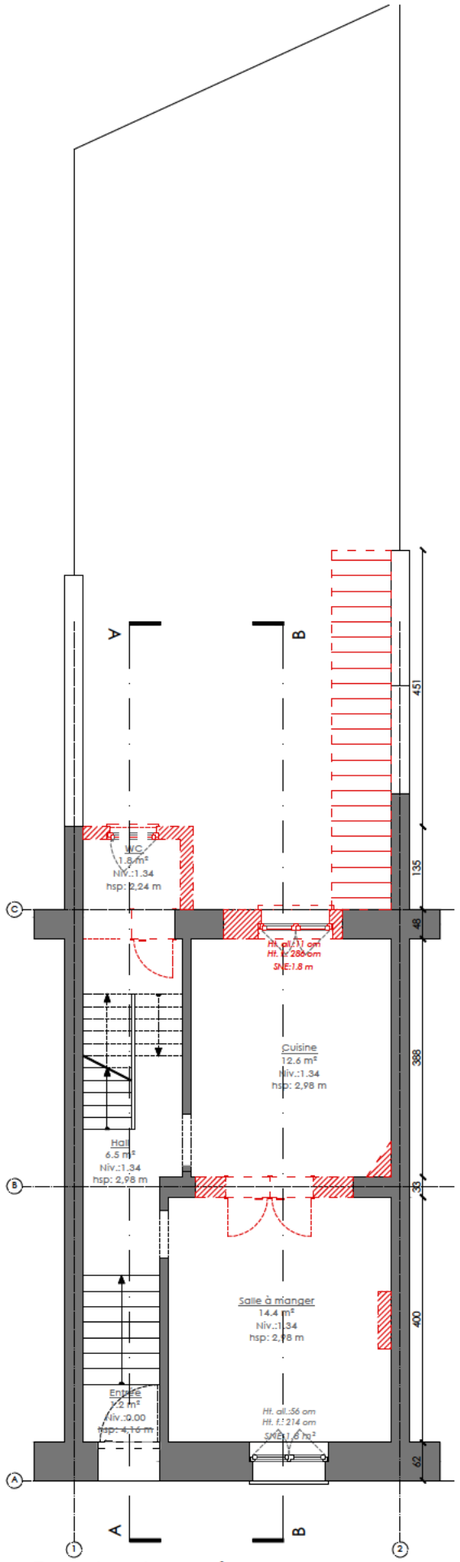

Rez-de-chaussée

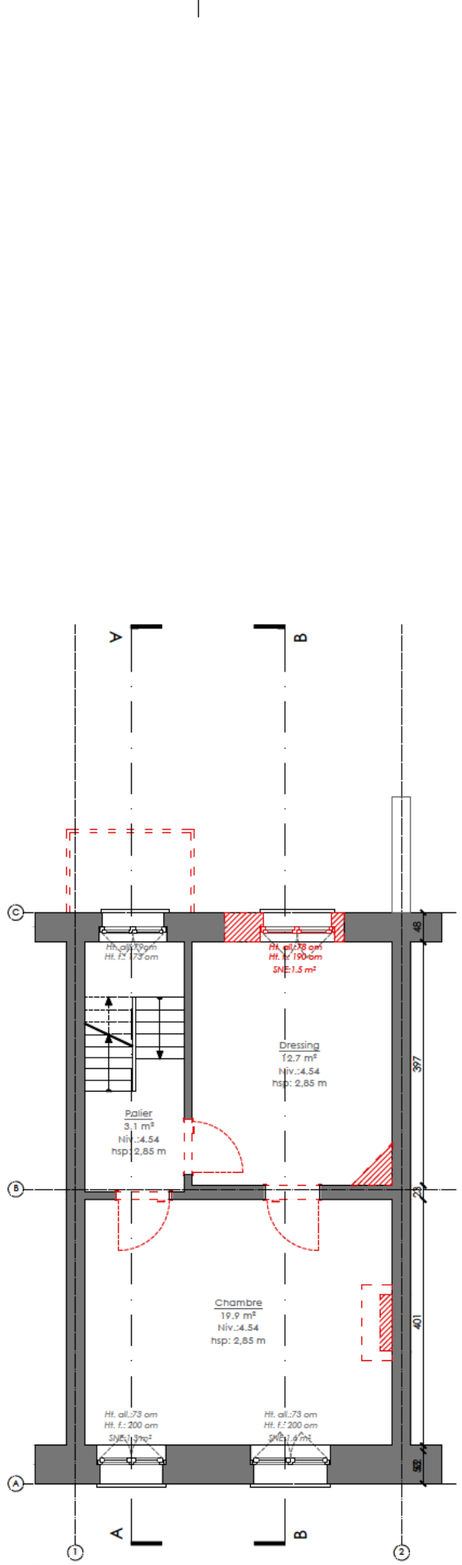

R+1

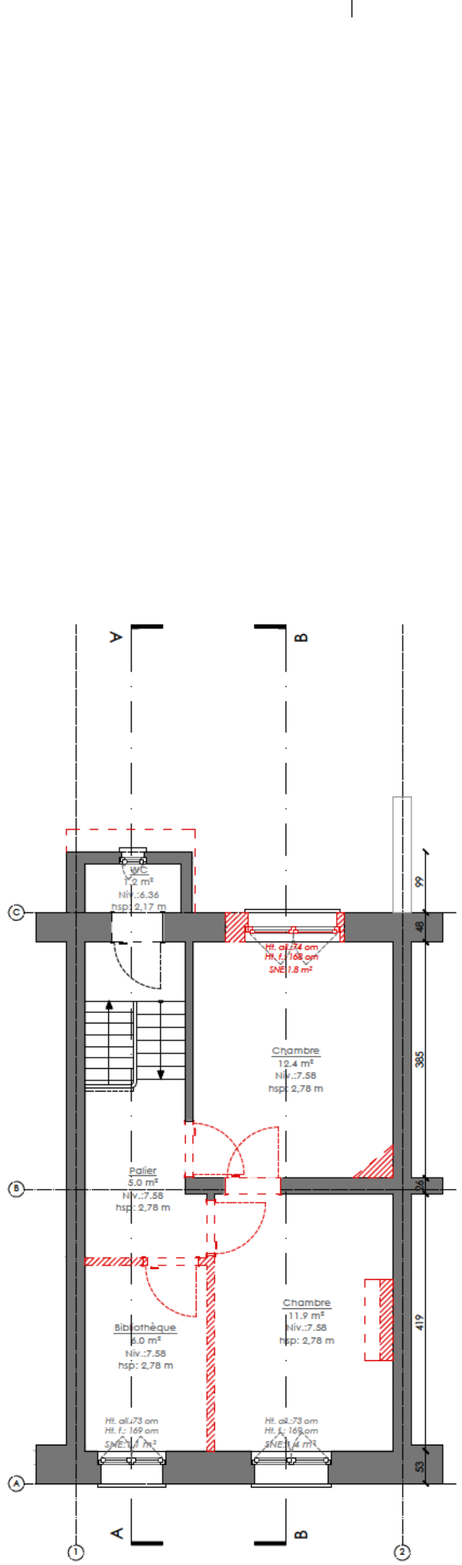

R+2

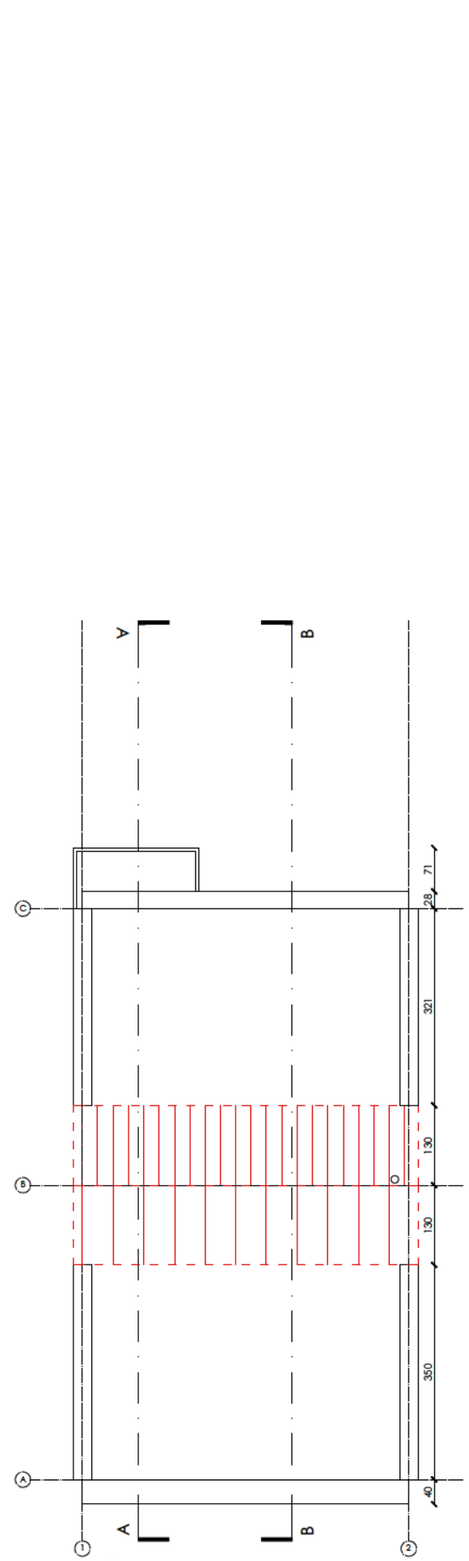

R+3

[redacted]

[redacted]

[redacted]

MAITRE DE L'OUVRAGE

375
ALSMBRGIA
Division d'une maison unifamiliale
Chaussée d'Alsemberg n°540 - 1180 Bruxelles

BUREAUX D'ETUDES

INDICE	DATE	DESCRIPTION
B	01-09-2026	Modification suite à AR
A	01-06-2026	Introduction permis

ECHELLE GRAPHIQUE
0 0.5 1 5 m

[redacted]

PHASE PU ECHELLE
Situation existante
Plans de réalisation

DATE 2026 09 01 INDICE B PLAN N°
04



Elévation avant

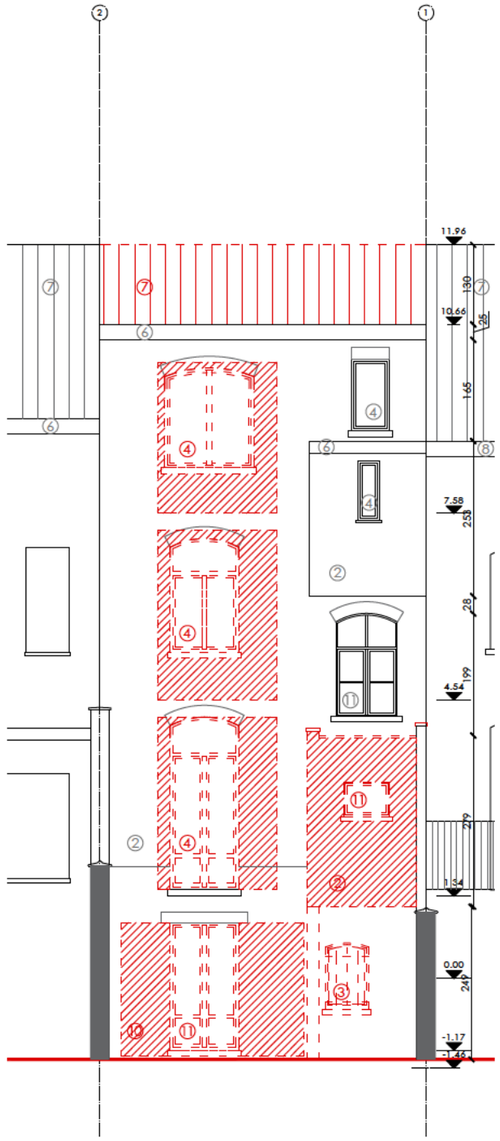

Elévation arrière

Legende matériaux

1. Soubassement en pierre beige
2. Brique de teinte rouge/orangée
3. Châssis en bois peint de teinte blanche & grille en fer
4. Châssis en PVC blanc
5. Porte d'entrée en bois de teinte naturelle
6. Rive en bois peint de teinte blanche
7. Revêtement en tuile de teinte rouge/orangée
8. Rive en bois peint de teinte vert/bleu
9. Cimentage de teinte beige
10. Brique peinte de teinte jaune
11. Châssis en bois de teinte blanche
12. Revêtement en bois vernis de teinte rouge
13. Châssis en aluminium de teinte naturelle
14. Garde-corps en acier galvanisé
15. Habillage en aluminium de teinte noire
16. Bois vernis ajouré rouge
17. Garde corps métallique de teinte blanche
18. Porte d'entrée en bois peint de teinte bordeaux

[redacted]

[redacted]

[redacted]

MAITRE DE L'OUVRAGE
375
ALSMBRGIA
Division d'une maison unifamiliale
Chaussée d'Alsemberg n°540 - 1180 Bruxelles

BUREAUX D'ETUDES

INDICE	DATE	DESCRIPTION
B	01-09-2026	Modification suite à ARI
A	01-06-2026	Introduction permis

ECHELLE GRAPHIQUE
0 0.5 1 5 m

PHASE PU ECHELLE
Situation existante
Elévations

DATE 2026 09 01 INDICE B PLAN N°
05

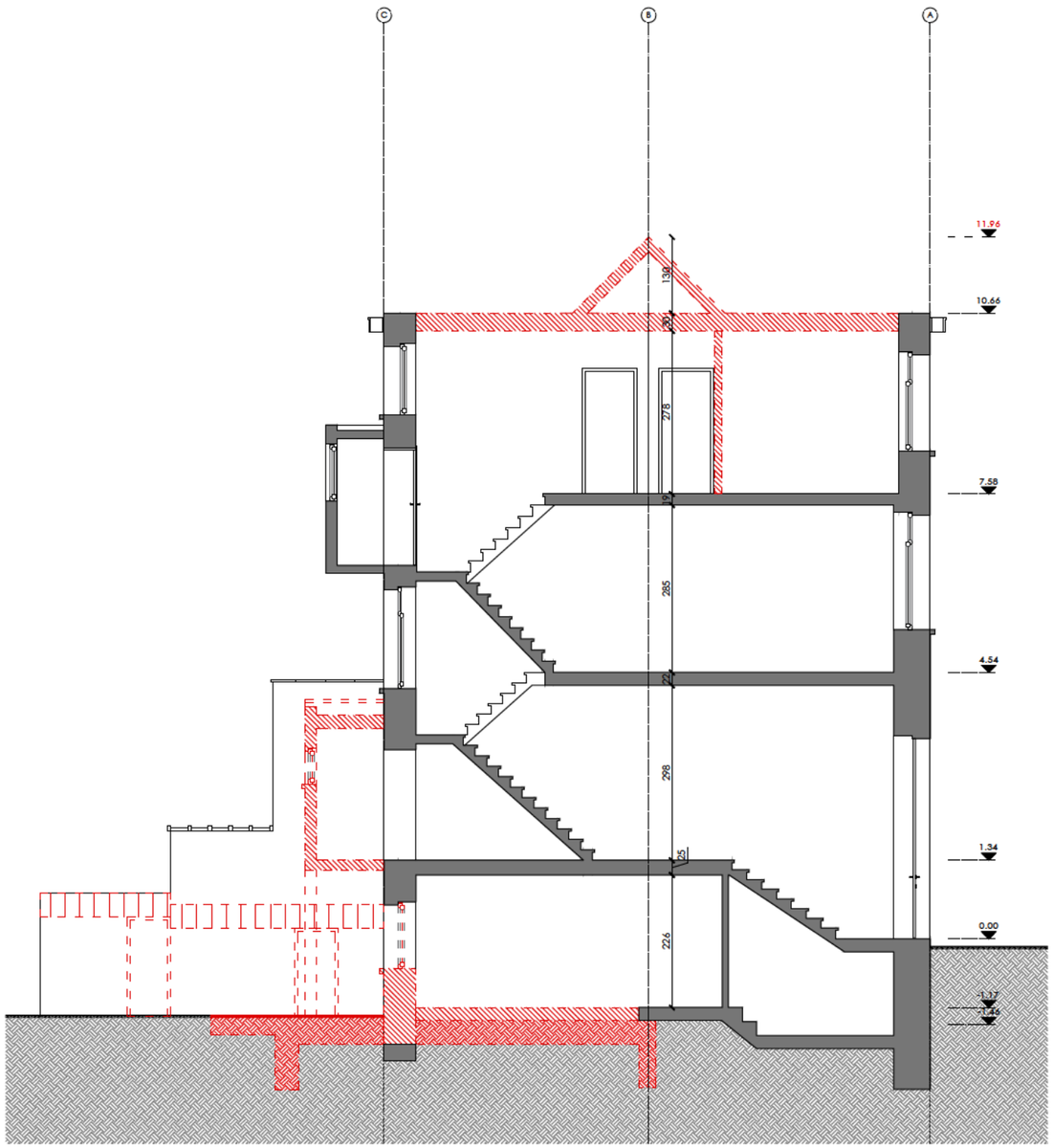

Coupe A

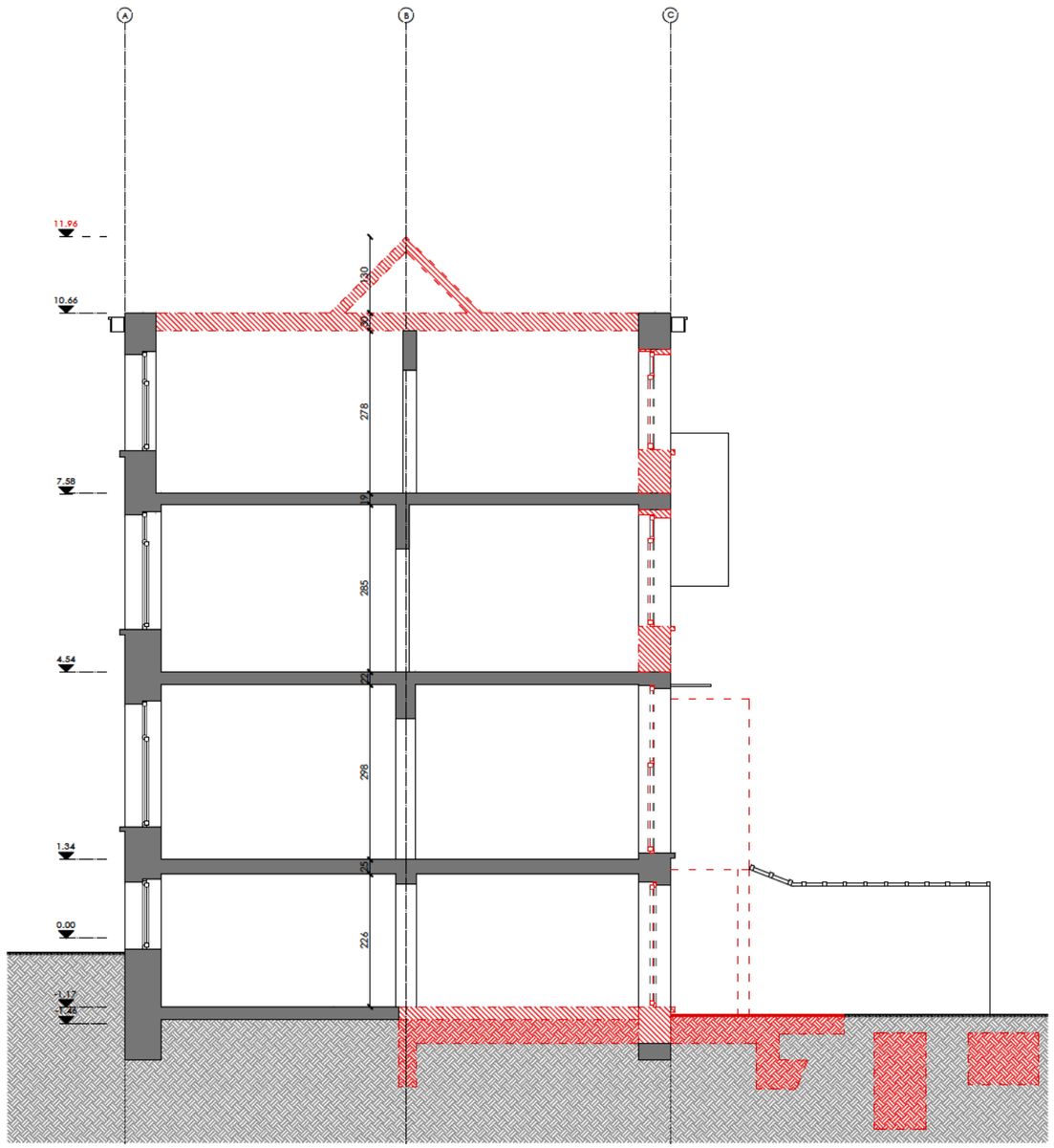

Coupe B

[redacted]

[redacted]

B 01-09-2026 Modification suite à ARI
A 01-06-2026 Introduction permis
INDICE DATE DESCRIPTION

ECHELLE GRAPHIQUE
0 0.5 1 5 m

[redacted]

MAITRE DE L'OUVRAGE
375
ALSMBRGIA
Division d'une maison unifamiliale
Chaussée d'Alsemberg n°540 - 1180 Bruxelles

BUREAUX D'ETUDES

PHASE PU ECHELLE
Situation existante
Coupes

DATE 2026 09 01 INDICE B PLAN N°
06

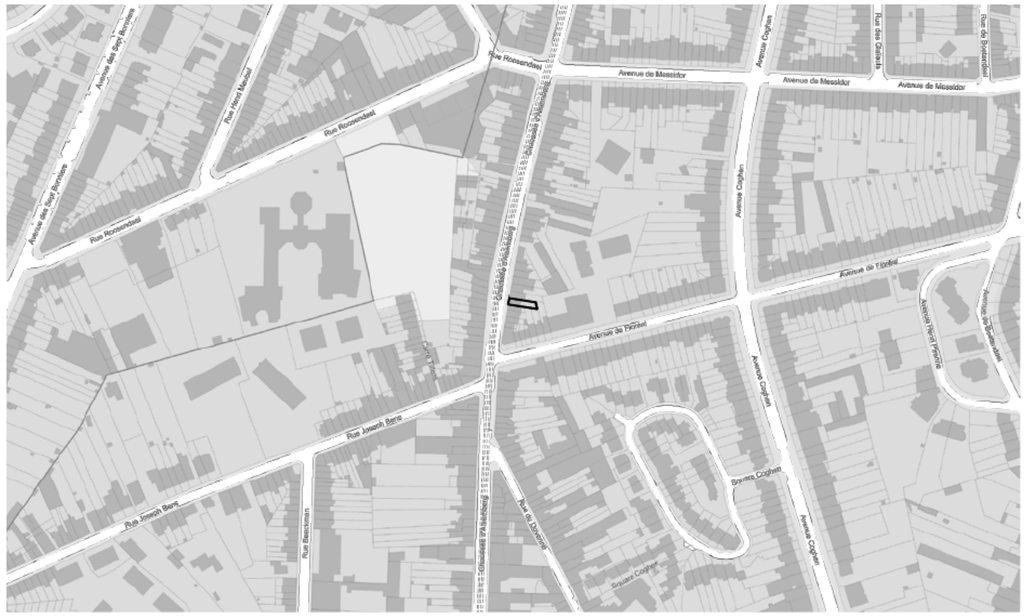

Plan de situation: 1/5000



Plan de situation: 1/750

[redacted]

[redacted]

[redacted]

MAITRE DE L'OUVRAGE

375
ALSMBRGIA
Division d'une maison unifamiliale
Chaussée d'Alsemberg n°540 - 1180 Bruxelles

BUREAUX D'ETUDES

B 01-09-2026 Modification suite à ARI
A 01-06-2026 Introduction permis
INDICE DATE DESCRIPTION

ECHELLE GRAPHIQUE
0 0.5 1 5 m

[redacted]

PHASE PU ECHELLE
Situation projetée
Plan de situation & implantation

DATE 2026 09 01 INDICE B PLAN N°
07

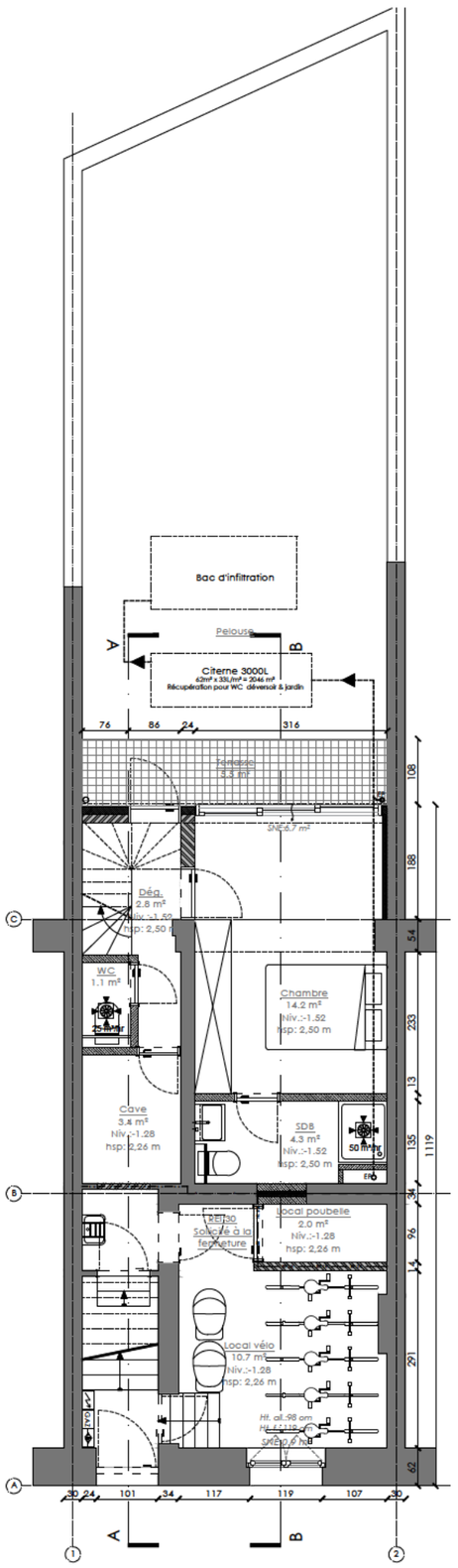

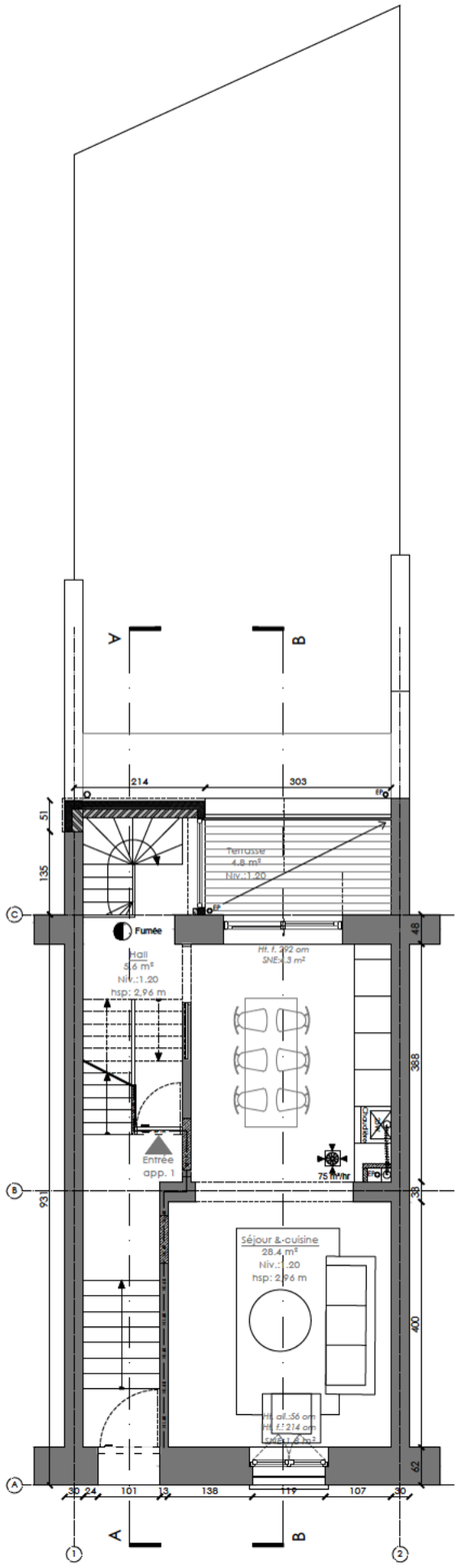

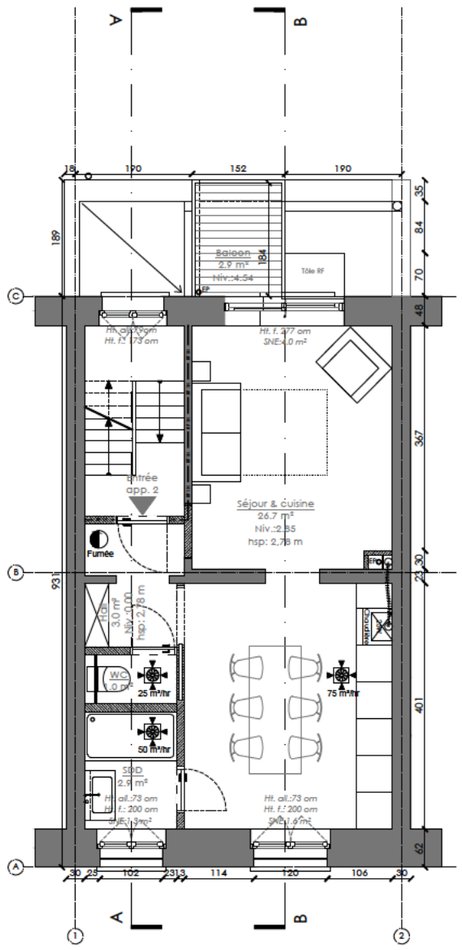

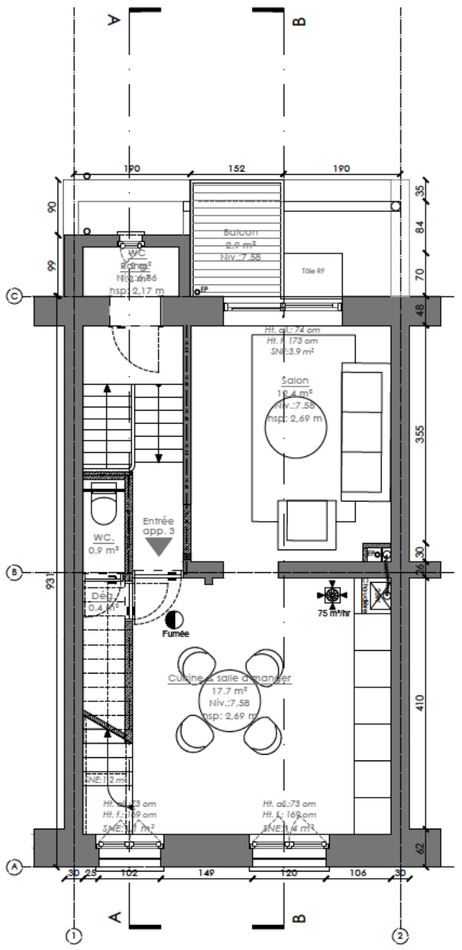

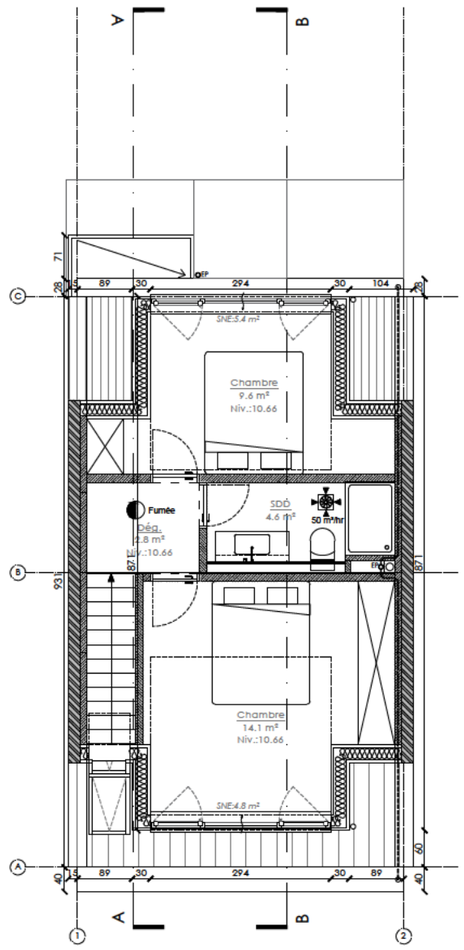

[redacted]

[redacted]

[redacted]

INDICE	DATE	DESCRIPTION
B	01-09-2026	Modification suite à ARI
A	01-06-2026	Introduction permis

ECHELLE GRAPHIQUE
0 0.5 1 5 m

[redacted]

MAITRE DE L'OUVRAGE
375
ALSMBRGIA
Division d'une maison unifamiliale
Chaussée d'Alsemberg n°540 - 1180 Bruxelles

BUREAUX D'ETUDES

PHASE PU ECHELLE

DATE 2026 09 01 INDICE B PLAN N°

Situation projetée
Plans de réalisation

08



Elévation avant



Elévation arrière

Legende matériaux

1. Soubassement en pierre beige
2. Brique de teinte rouge/orangée
3. Châssis en bois peint de teinte blanche & grille en fer
4. Châssis en PVC blanc
5. Porte d'entrée en bois de teinte naturelle
6. Rive en bois peint de teinte blanche
7. Revêtement en tuile de teinte rouge/orangée
8. Rive en bois peint de teinte vert/bleu
9. Cimentage de teinte beige
10. Brique peinte de teinte jaune
11. Châssis en bois de teinte blanche
12. Revêtement en bois vernis de teinte rouge
13. Châssis en aluminium de teinte naturelle
14. Garde-corps en acier galvanisé
15. Habillage en aluminium de teinte noire
16. Bois vernis ajouré rouge
17. Garde corps métallique de teinte blanche
18. Porte d'entrée en bois peint de teinte bordeaux

[redacted]

MAITRE DE L'OUVRAGE
375
ALSMBRGIA
Division d'une maison unifamiliale
Chaussée d'Alsemberg n°540 - 1180 Bruxelles

[redacted]

BUREAUX D'ETUDES

INDICE	DATE	DESCRIPTION
B	01-09-2026	Modification suite à ARI
A	01-06-2026	Introduction permis

ECHELLE GRAPHIQUE
0 0.5 1 5 m

[redacted]

PHASE PU ECHELLE
DATE 2026 09 01 INDICE B PLAN N°
Situation projetée
Elévations
09

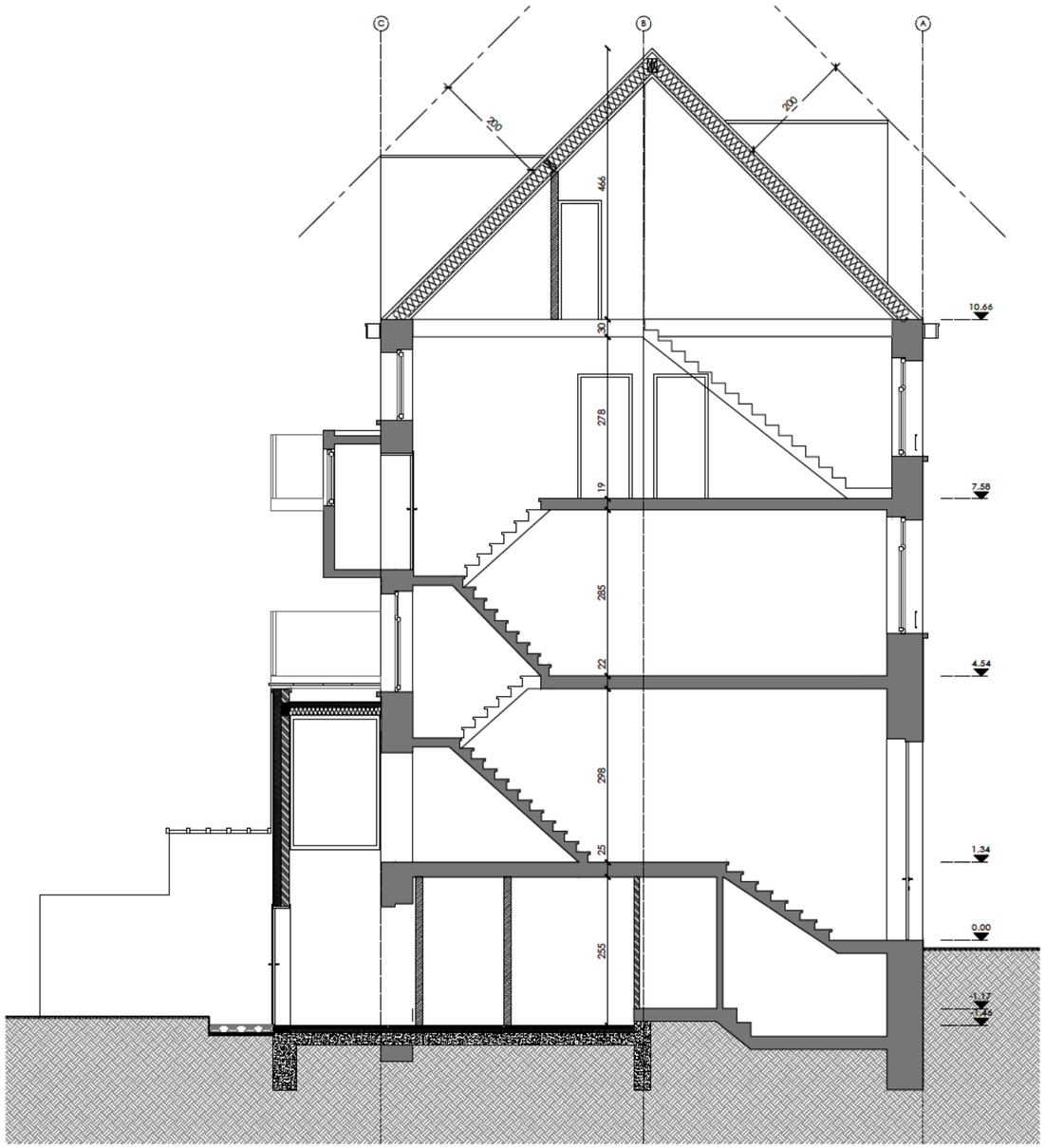

Coupe A

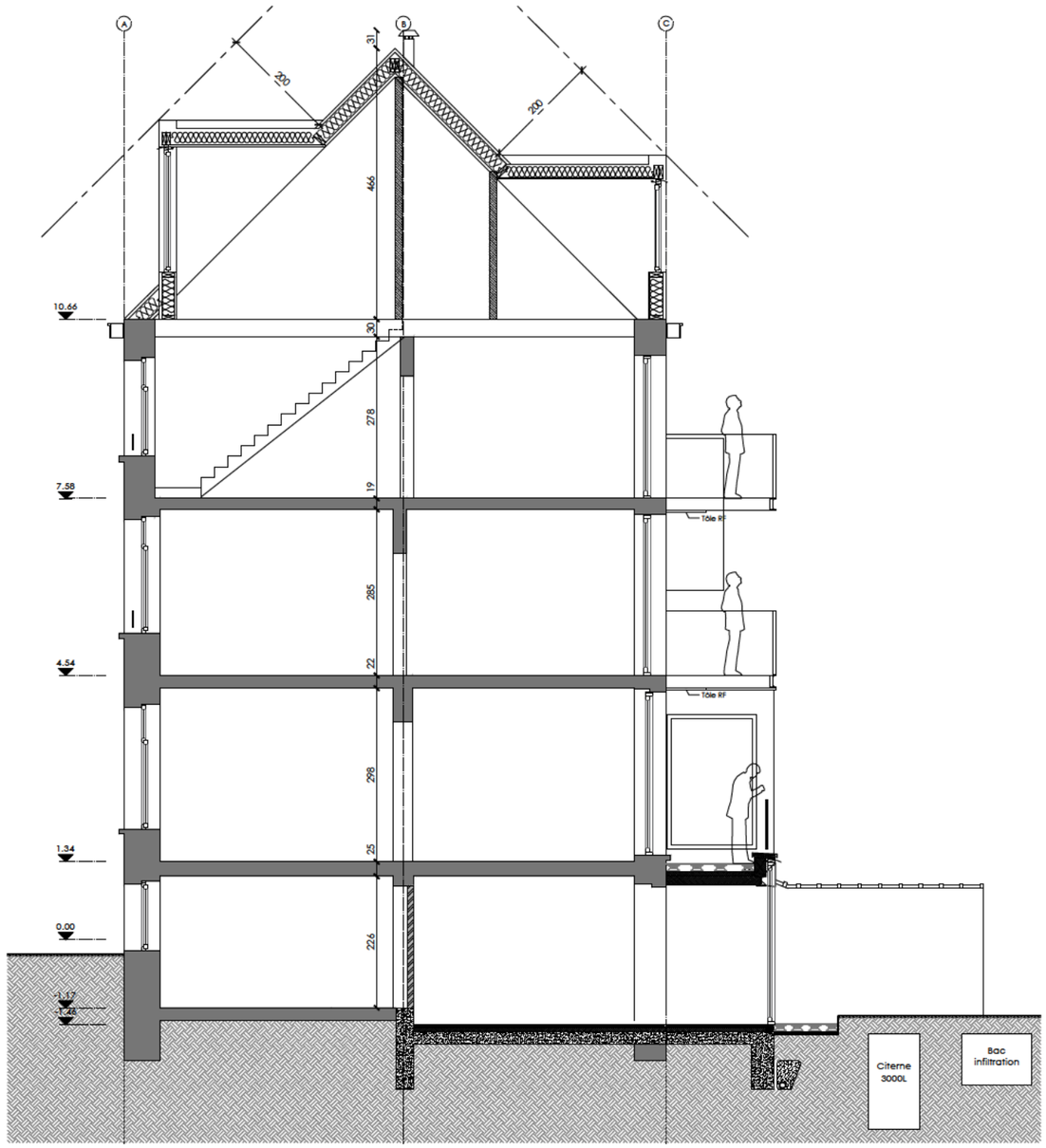

Coupe B

[redacted]

[redacted]

MAITRE DE L'OUVRAGE
375
ALSMBRGIA
Division d'une maison unifamiliale
Chaussée d'Alsemberg n°540 - 1180 Bruxelles

BUREAUX D'ETUDES

INDICE	DATE	DESCRIPTION
B	01-09-2026	Modification suite à ARI
A	01-06-2026	Introduction permis

ECHELLE GRAPHIQUE
0 0.5 1 5 m

[redacted]

PHASE PU ECHELLE
Situation projetée
Coupes

DATE 2026 09 01 INDICE B PLAN N°
10